

دستگاه گشت و نگهبانی WM-5000V5



در اماکنی که نظارت و کنترل امنیت آنها از اهمیت بالایی برخوردار است، از راهکار سرکشی نگهبانان استفاده می‌شود. برای اطمینان از صحت سرکشی و گشت زنی نیروهای نگهبانی از دستگاه های گشت و نگهبانی است.

دستگاه گشت و نگهبانی WM5000v5 یکی از باکیفیت ترین محصولات در این حوزه است که توسط تگ نگهبانی، زمان و مکان دقیق سرکشی نگهبانان را ثبت کرده و در نرم افزار به شما گزارشات مورد نیاز را ارائه می‌دهد.



Packing box



WM-5000V5 Reader



Holster



USB cable



Charger



Software/Manual

مشخصات اصلی دستگاه

- برند : JWM
- مدل : WM5000V5
- تکنولوژی : RFID – 125KHz
- حافظه ذخیره سازی : 60,000
- جنس بدنه : ABS (بسیار مقاوم)
- باتری : mA500 قابل شارژ
- استاندارد حفاظتی : IP67
- درگاه ارتباط با کامپیوتر : USB
- فاصله خواندن : 3 – 5 سانتی متر
- اعلان : لرزشی (ویبره) و نوری (LED سبز، قرمز، آبی)
- وزن : 200 گرم
- ابعاد دستگاه : 144mm × 30mm × 47mm

برای کسب اطلاعات بیشتر با شماره **09046960569** تماس بگیرید و یا روی لینک زیر کلیک کنید.

[دستگاه گشت و نگهبانی wm5000v5](https://zoomfing.ir)

دارای استاندارد حفاظتی : IP67 بدنه فلزی بسیار مقاوم
قابل استفاده در هر آب و هوا و شرایط محیطی و کاری مختلف



اعلان نور + لرزش (ویبره)

اعلان خواندن / اعلان کاهش شارژ / اعلان شارژ کامل



درایو و کابل USB

کابل مغناطیسی، نرخ سایش پایین، بادوام تر، بدون توقف ارسال داده، بدون درایور،
آپلود سریع داده‌ها



یک بار شارژ برای 30 روز استفاده
عدم نیاز به تعویض مکرر باتری، کاهش هزینه‌ها



نصب و اجرای نرم افزار



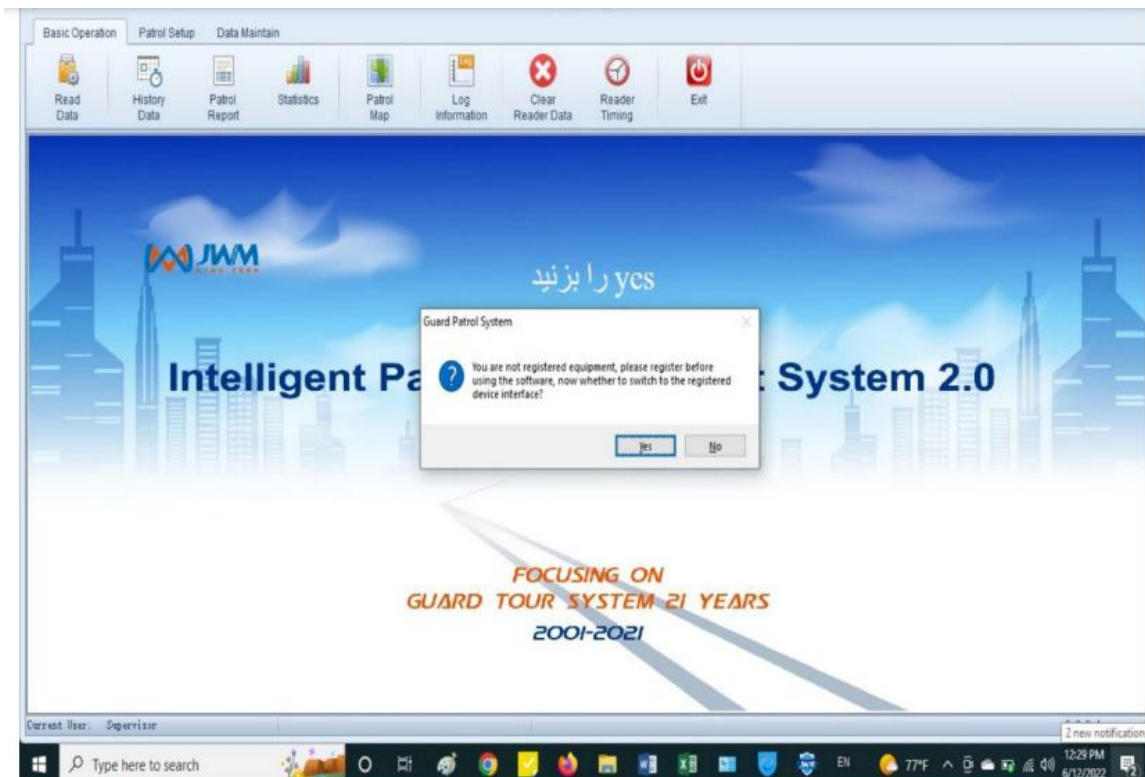
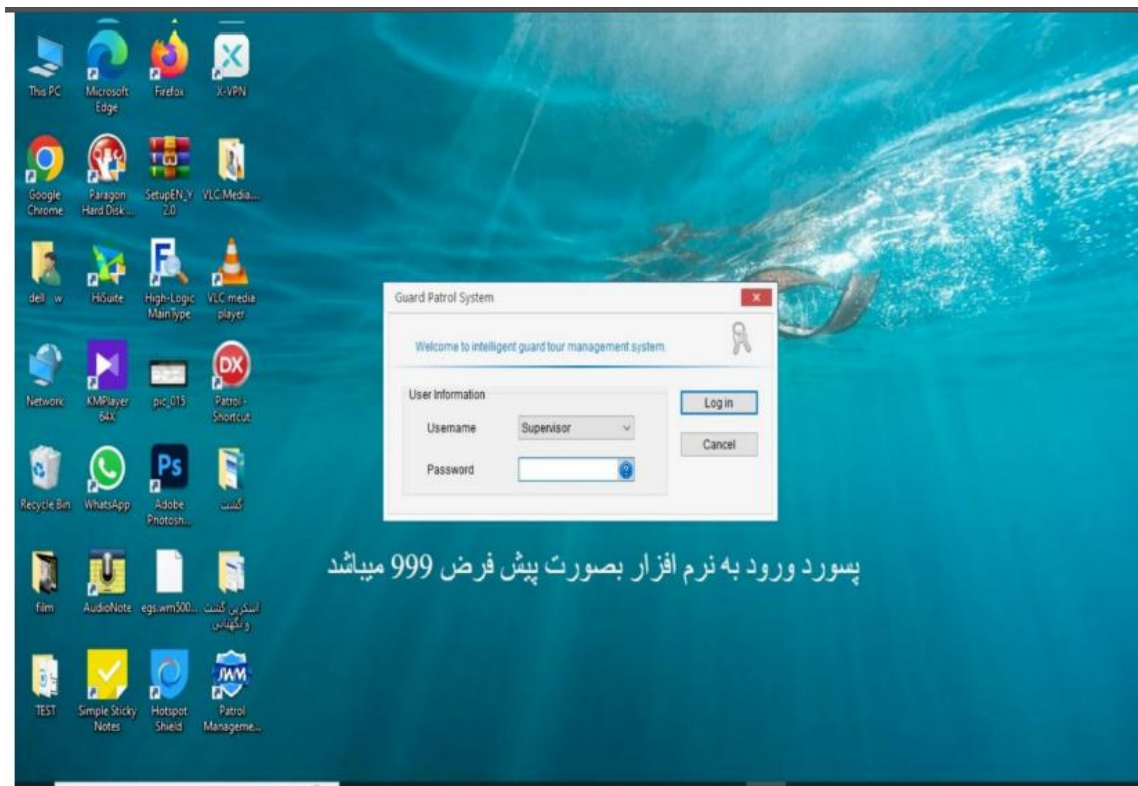





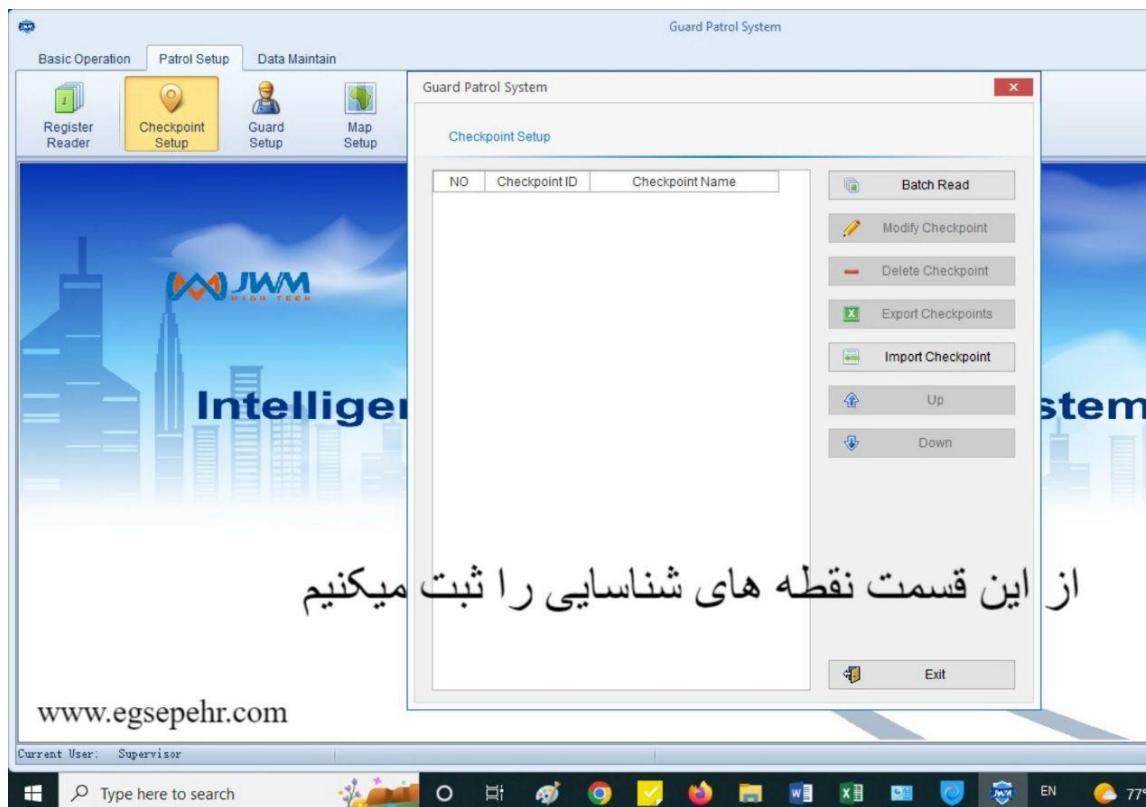

Guard Patrol System

Basic Operation | Patrol Setup | Data Maintain

Register Reader | Checkpoint Setup | Guard Setup | Map Setup

NO	Checkpoint ID	Checkpoint Name	Collect Time
1	13000F1694	@1	6/12/2022 3:18:24 PM

Batch Read
Modify Checkpoint
Delete Checkpoint
Export Checkpoints
Import Checkpoint
Up
Down

www.egsepehr.com

Current User: Supervisor 2.0.2.4

Type here to search 3:22 PM 6/12/2022

Batch Read را میزنیم تا تگ خوانده شده توسط دستگاه نمایان شود

Guard Patrol System

Basic Operation | Patrol Setup | Data Maintain

Register Reader | Checkpoint Setup | Guard Setup | Map Setup

NO	Checkpoint ID	Checkpoint Name	Collect Time
1	13000F1694	تگ	6/12/2022 3:18:24 PM

Batch Read
Modify Checkpoint
Delete Checkpoint
Export Checkpoints
Import Checkpoint
Up
Down

www.egsepehr.com

Current User: Supervisor 2.0.2.4

Type here to search 3:34 PM 6/12/2022

Check point Name را به اسم تگ مورد نظر تغییر می‌دهیم

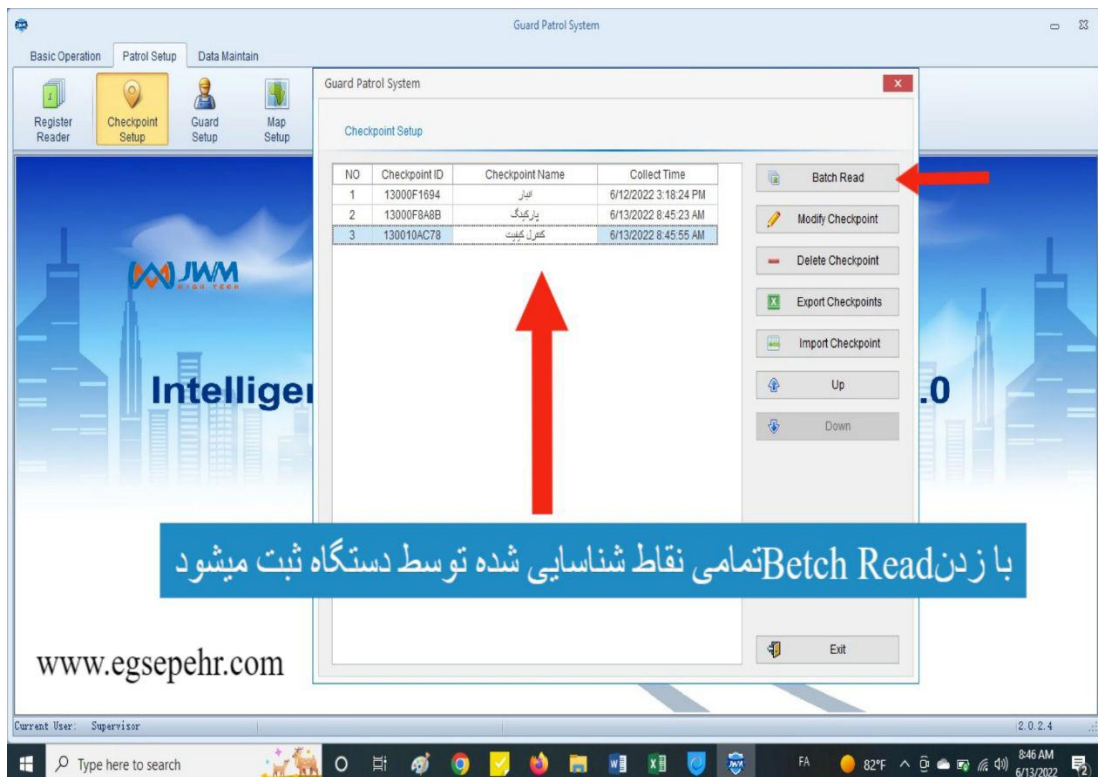

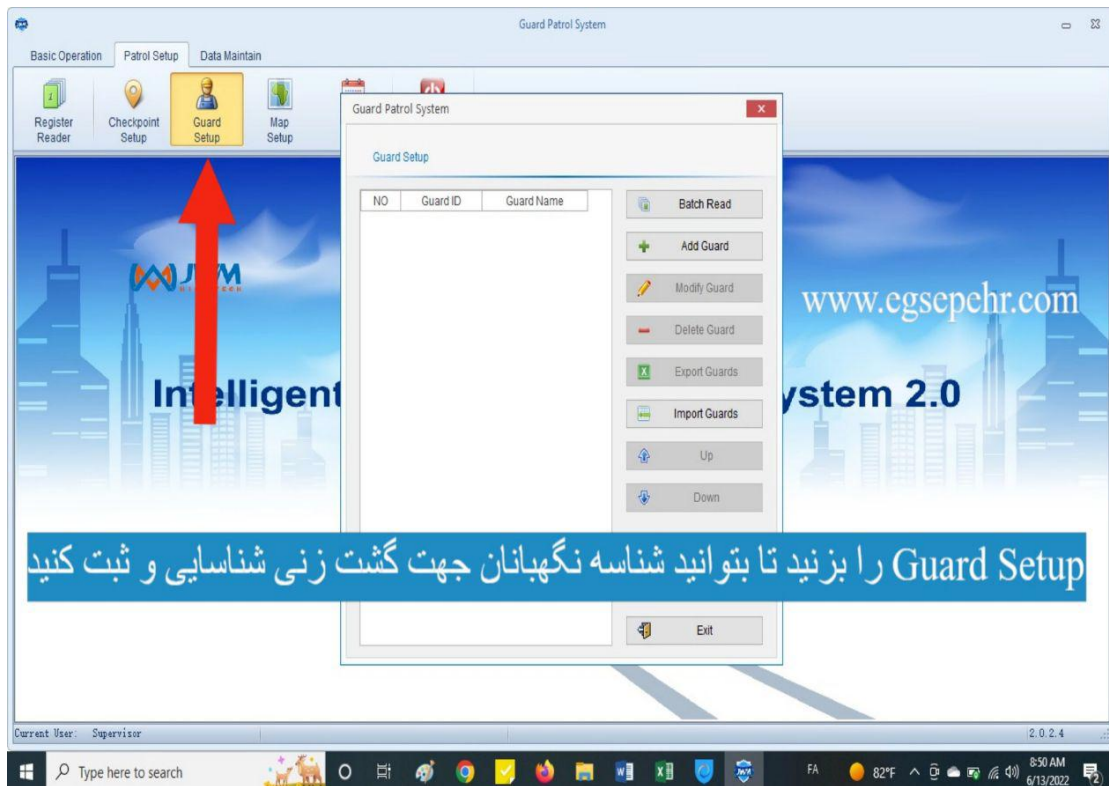

www.egsepehr.com

Intelligent System 2.0

NO	Guard ID	Guard Name
1	13000F38F4	نگهبان

Batch Read

Add Guard

Modify Guard

Delete Guard

Export Guards

Import Guards

Up

Down

Exit

Current User: Supervisor 2.0.2.4

Type here to search 82°F 8:55 AM 6/13/2022

Batch Read را بزیند تا شناسه نگهبان نمایان شود، سپس به اسم دلخواه تغییر نام دهید

www.egsepehr.com

Inte

Plan	Special Plan	Plan Name	Start Date	End Date	Rest	Reader Code
NO						

Add Plan

Modify Plan

Delete Plan

Assign Reader

Exit

Current User: Supervisor 2.0.2.4

Type here to search 82°F 8:58 AM 6/13/2022

plan setup را میزنیم تا برنامه ای برای گشت زنی نگهبانان تعیین کنیم

اینجا می‌توانید اسم برنامه را به دلخواه تغییر دهید

نقاط شناسایی موقعیت های مختلف را انتخاب میکنیم سپس Add Selected را جهت تعیین برنامه میزنیم

مثلا برنامه نگهبان 1

در زبانه Patrol Schedule روی Batch Schedule کلیک میکنیم

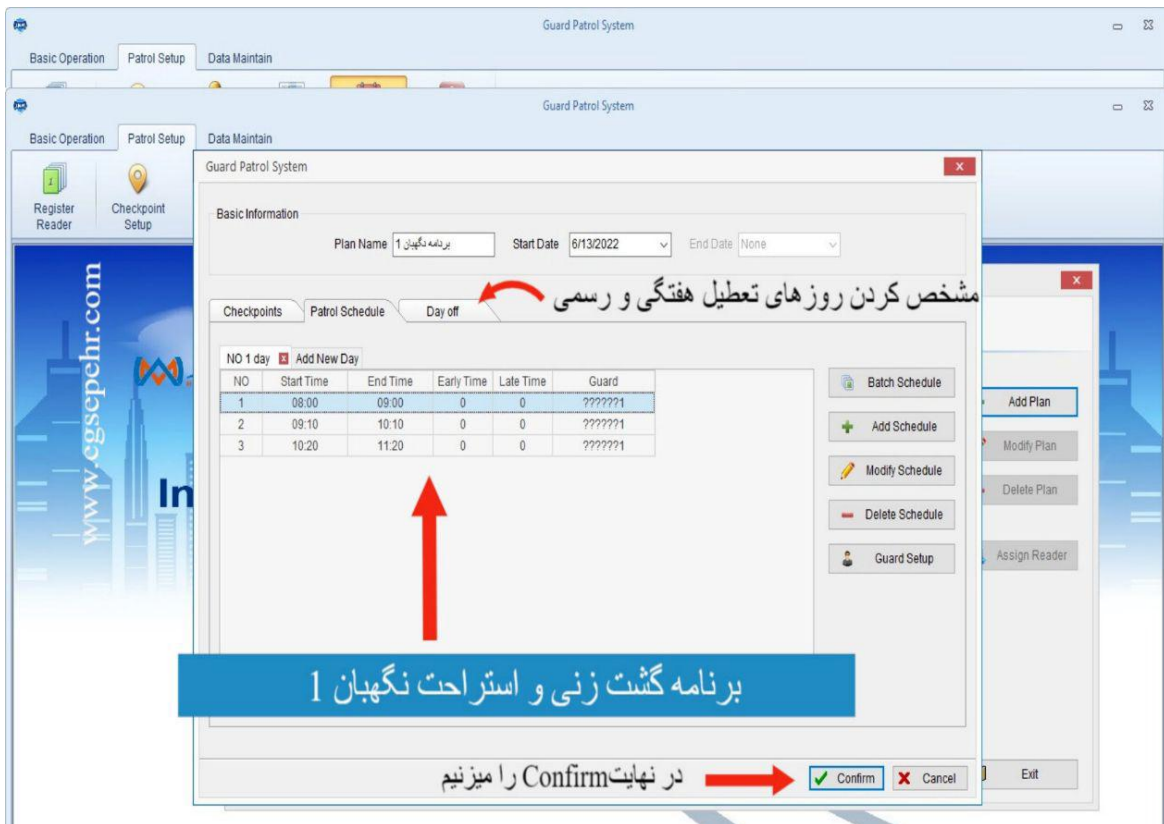
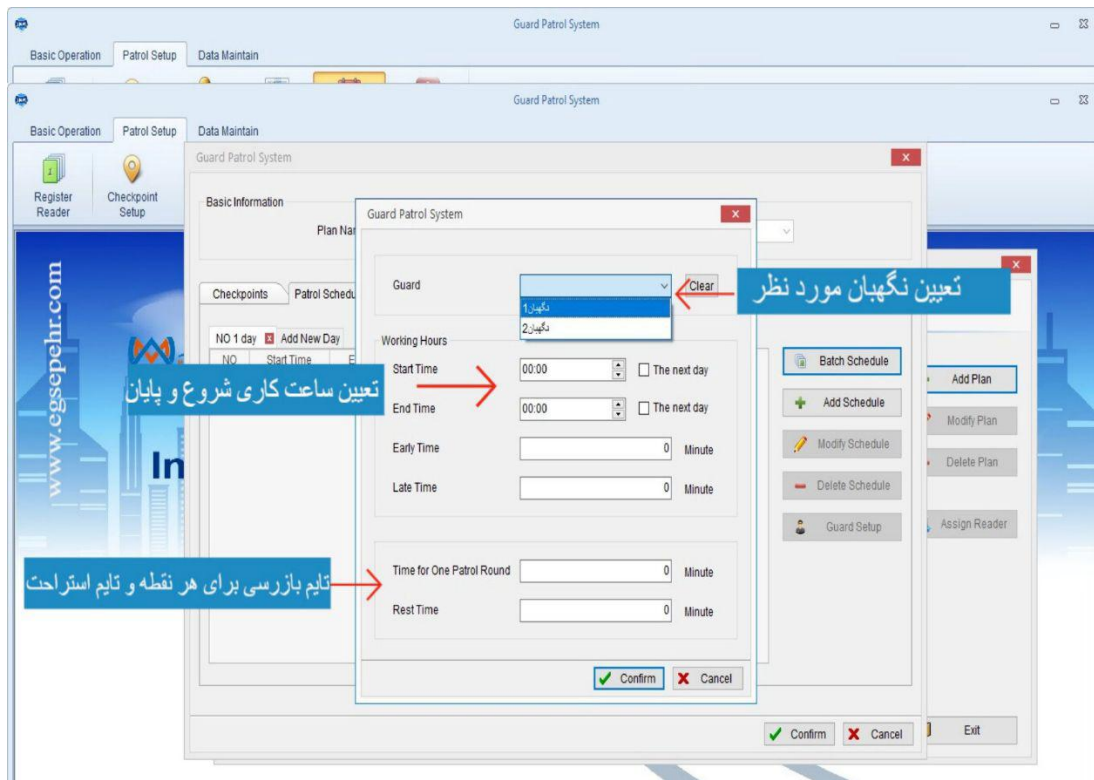

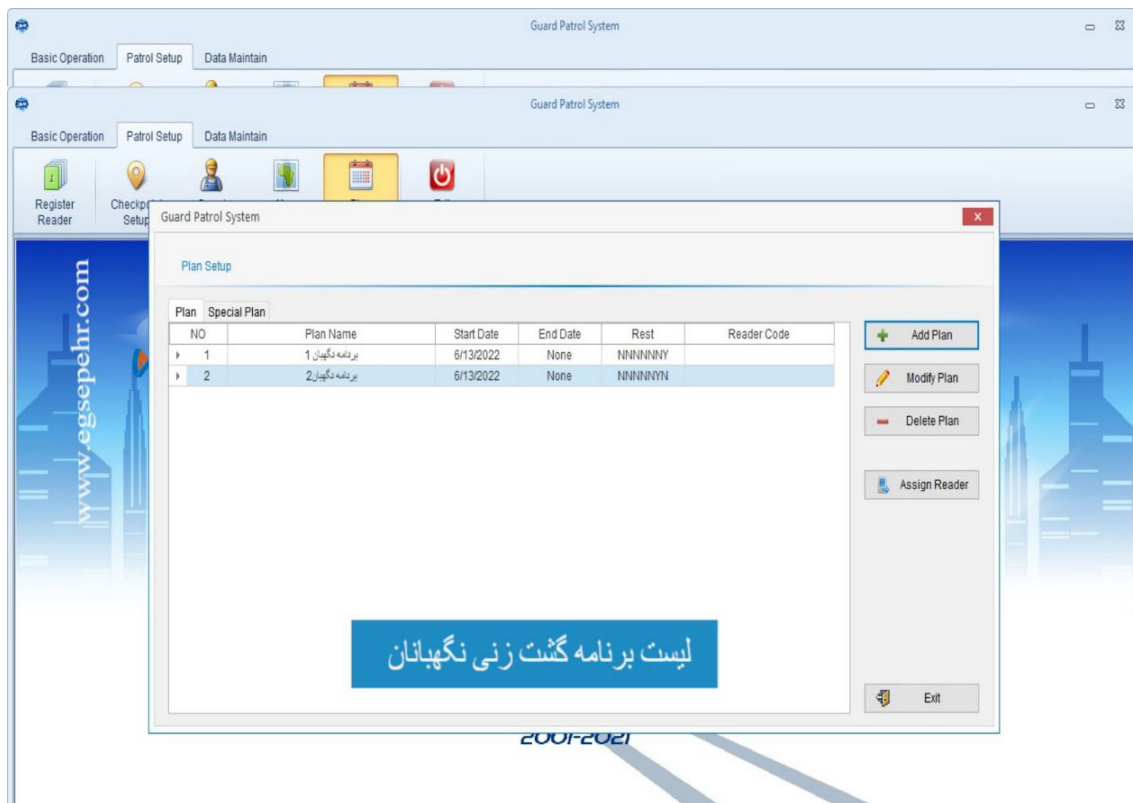
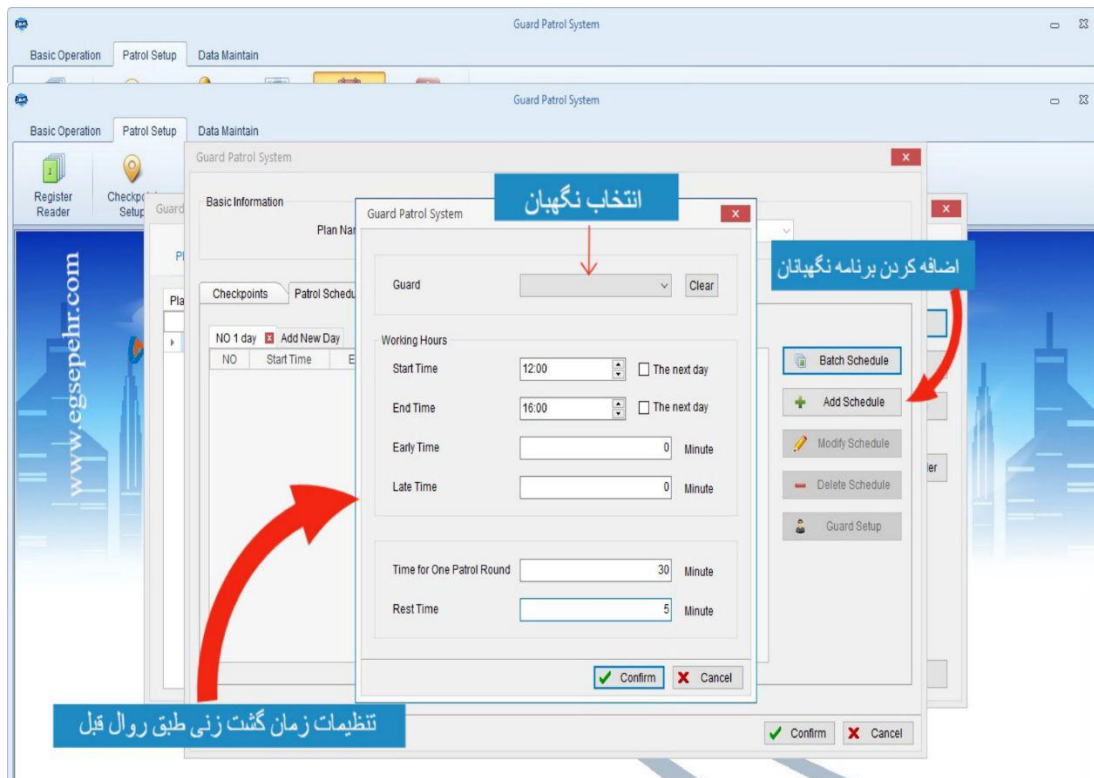

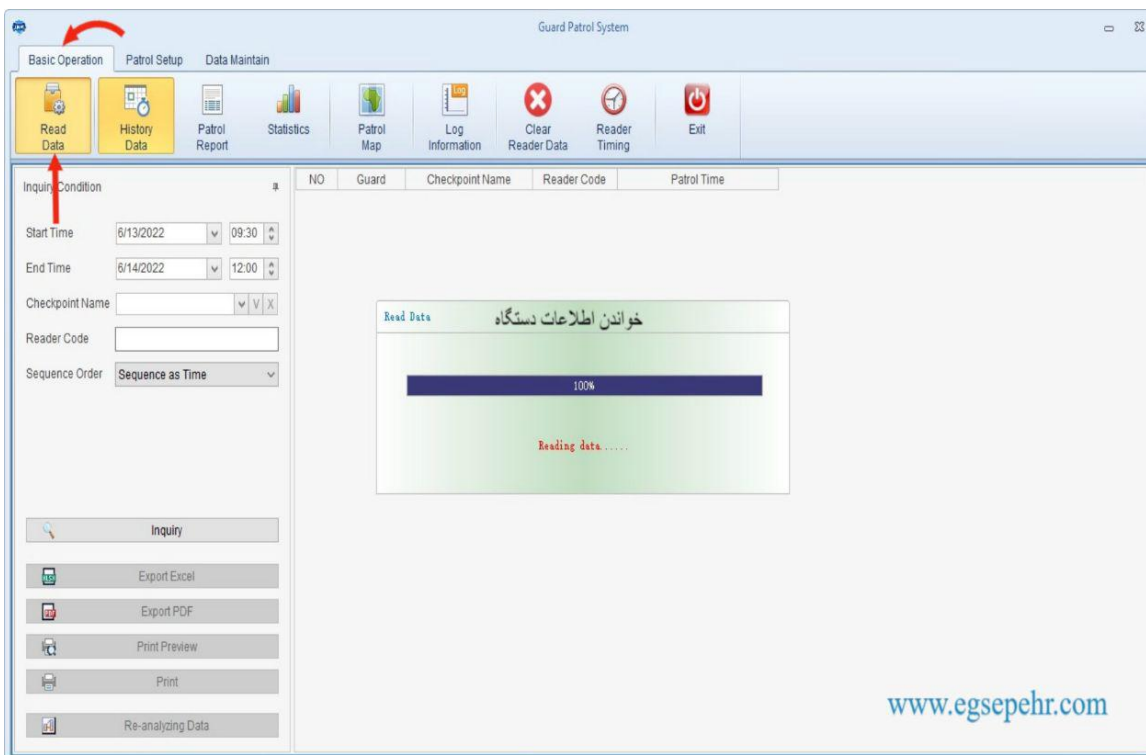

پس از شناسایی تگ ها و پس از گشت زنی نگهبانان و ثبت کردن نقاط بازرسی توسط دستگاه با اتصال دستگاه به برنامه می‌توانید با زدن **Read Data** فایل ها را بخوانید

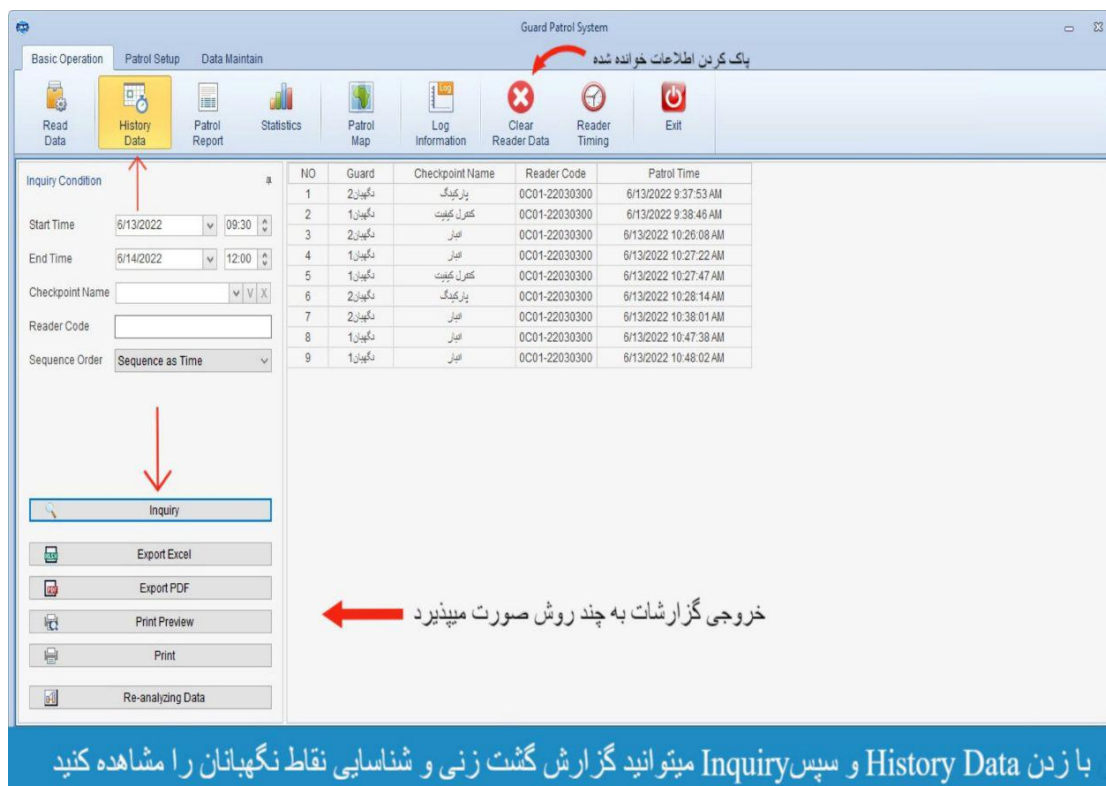

با زدن **History Data** و سپس **Inquiry** می‌توانید گزارش گشت زنی و شناسایی نقاط نگهبانان را مشاهده کنید

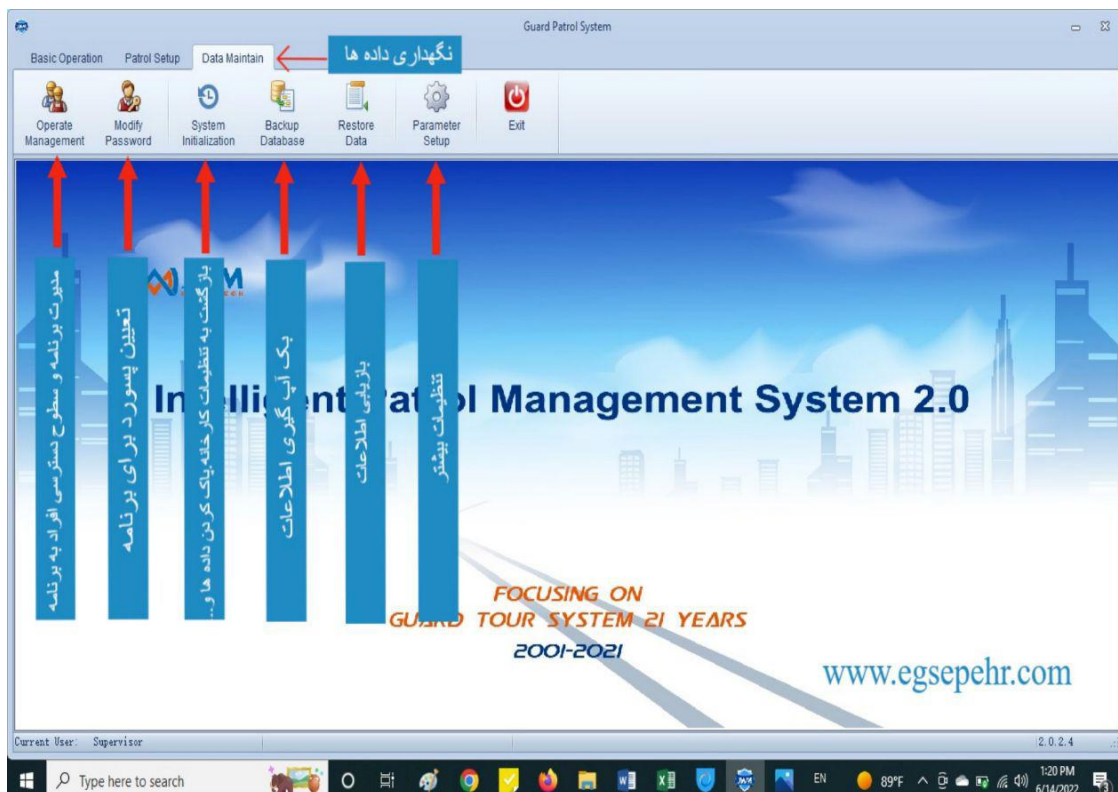

برای کسب اطلاعات بیشتر با شماره **09046960569** تماس بگیرید و یا به آدرس زیر مراجعه نمایید.

[wm5000v5 دستگاه گشت و نگهبانی](https://zoomfing.ir)